

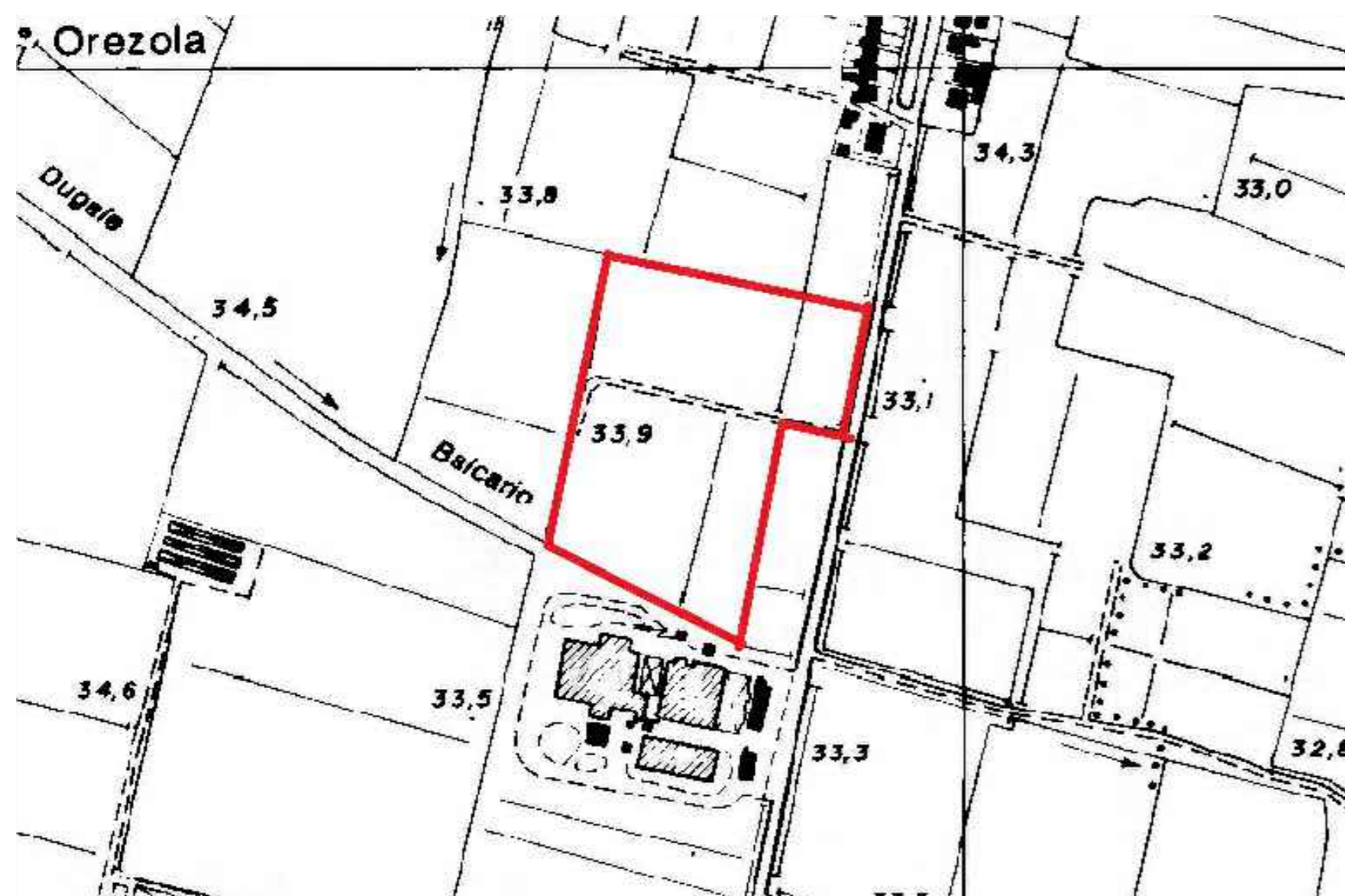

Estratto di mappa catastale, foglio 20 mappali 35,36,37,38,39,93,94



Stralcio Carta Tecnica Regionale con individuazione area oggetto di intervento

COMUNE DI SOSPIRO  
Provincia di Cremona

Attuazione del Decreto legislativo 08/11/2021 n. 199  
Promozione delle fonti rinnovabili

**PROGETTO IMPIANTO FOTOVOLTAICO**  
della potenza di 2489,76 kWp

**1** PLANIMETRIA - STATO DI FATTO

07. 08. 2023

Committente :  
Cogeme Nuove Energie S.r.l.

Progettisti:  
arch. Francesca Romana Ghisolfi  
ing. Michele Ghisolfi via Tibaldi, 2 - 26100 CREMONA

Area oggetto di intervento - confine proprietà  
Superficie totale mq 42.500 circa



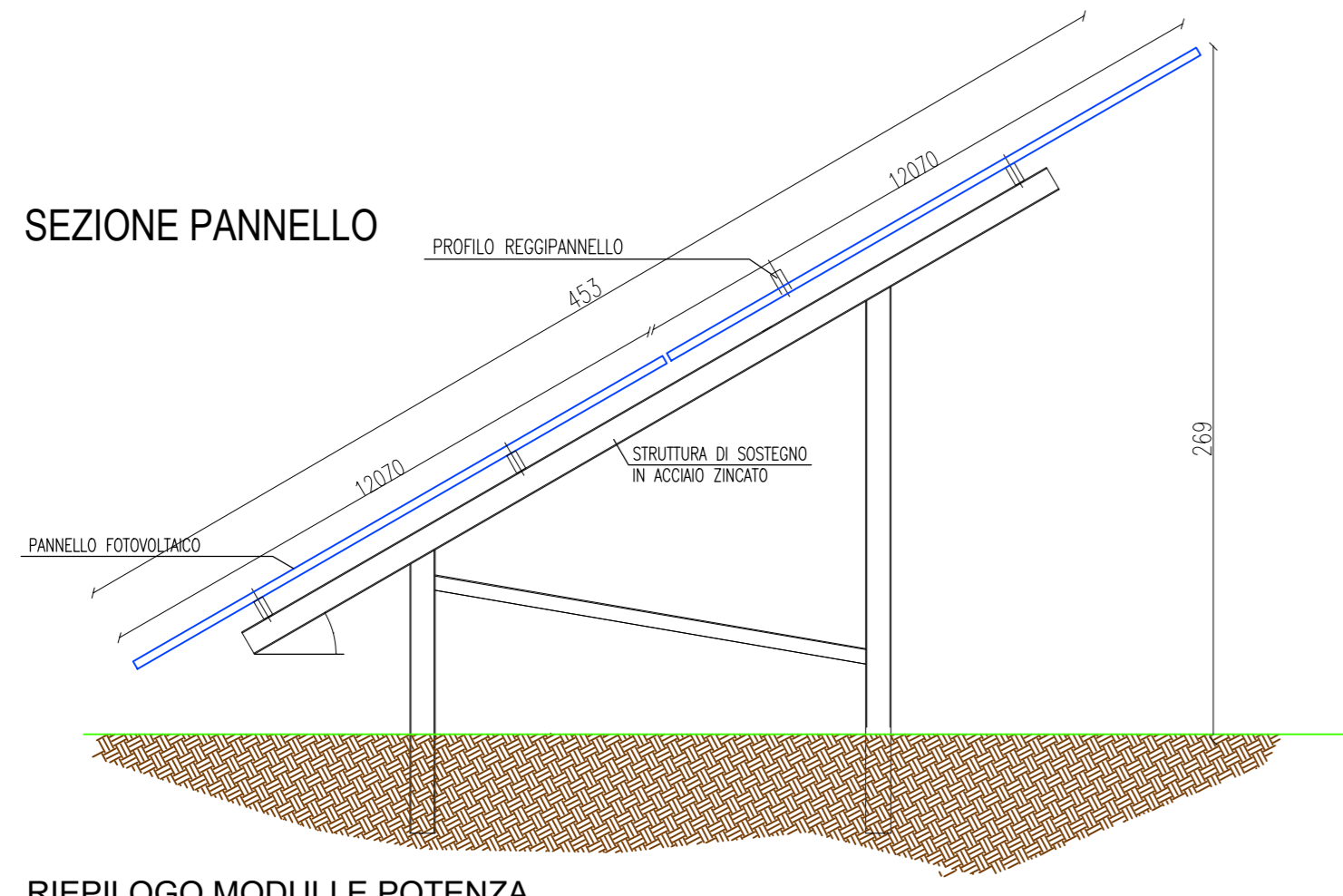
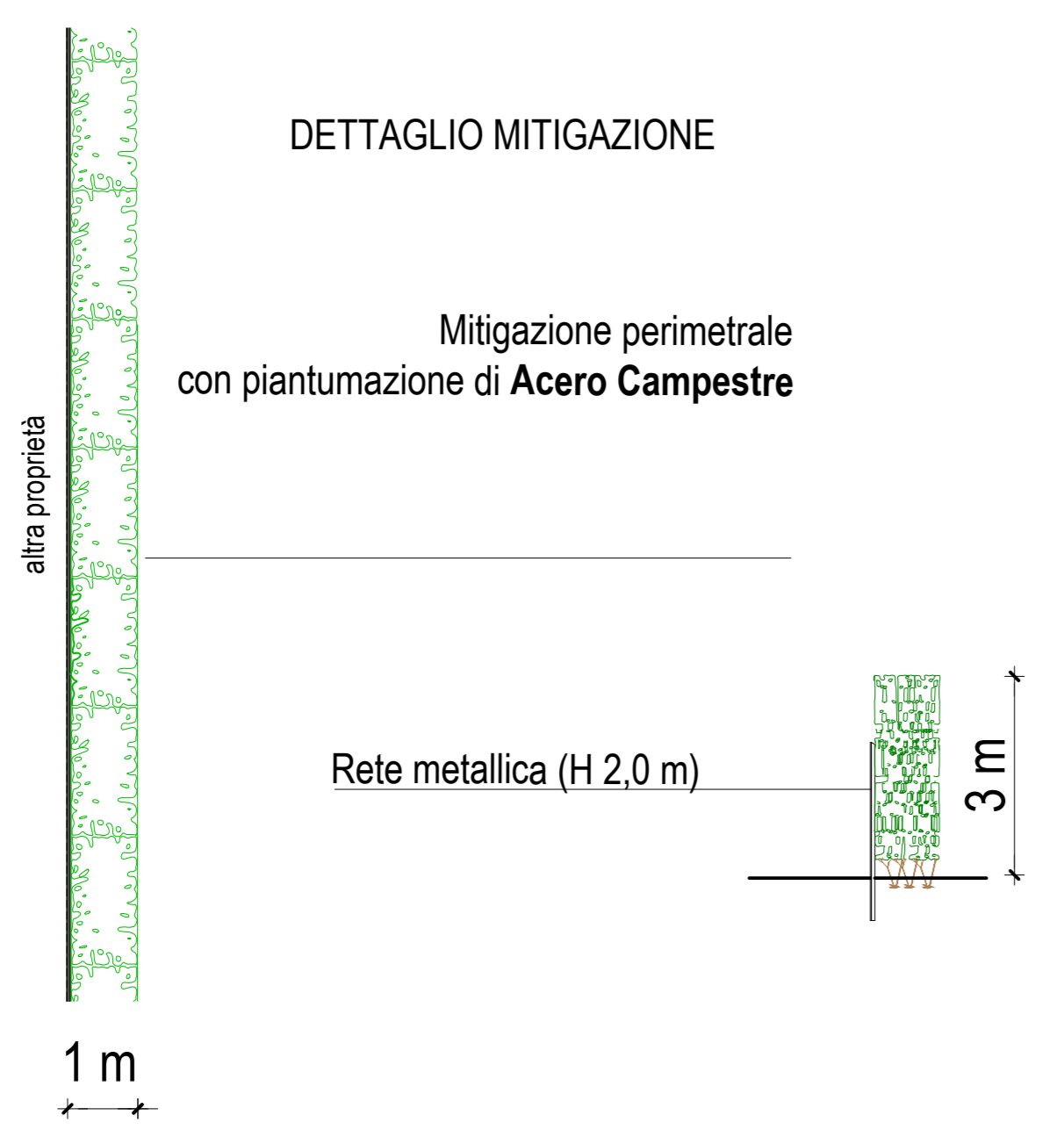

**RIEPILOGO MODULI E POTENZA**  
 n° 112 banchi x 38 moduli = 4256 moduli  
 TOTALE = 4256 moduli x 0.585 kWp = 2489,76 kWp

- LEGENDA**
- Pannelli fotovoltaici
  - Asse oleodotto interrato Cremona-Ostiglia
  - Confine proprietà
  - Mitigazione e corsia di servizio (fascia perimetrale di 5,0 m)
  - Mitigazione con Acerò Campestre (siepe)

COMUNE DI SOSPIRO  
 Provincia di Cremona

Attuazione del Decreto legislativo 08/11/2021 n. 199  
 Promozione delle fonti rinnovabili

**PROGETTO IMPIANTO FOTOVOLTAICO**  
 della potenza di 2489,76 kWp

**2** PLANIMETRIA - STATO DI PROGETTO

07. 08. 2023

Committente :  
 Cogeme Nuove Energie S.r.l.

Progettisti:  
 arch. Francesca Romana Ghisolfi  
 ing. Michele Ghisolfi via Tibaldi, 2 - 26100 CREMONA

SEZIONE TRASVERSALE EST-OVEST IN CORRISPONDENZA DELLA STRADA PROVINCIALE SP 33

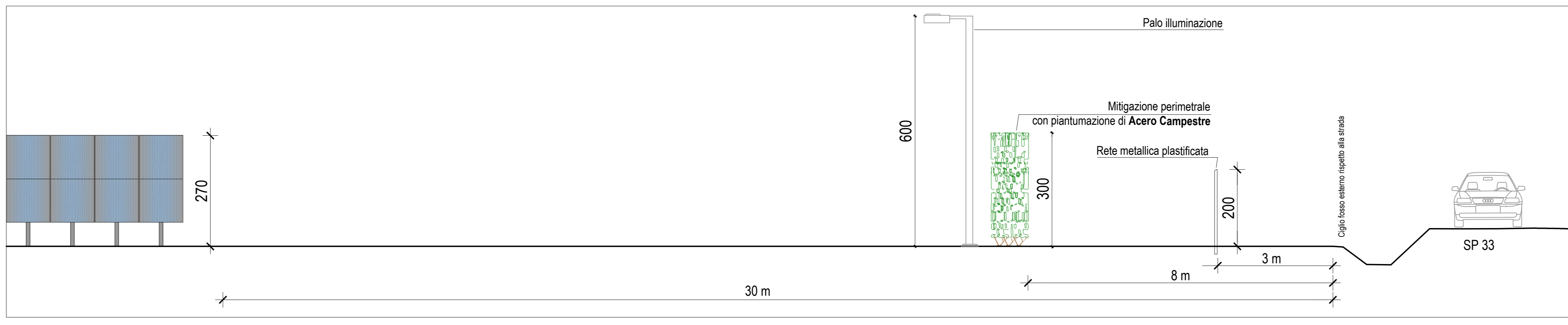

Planimetria impianto  
 scala 1:500

INSEDIAMENTO PRODUTTIVO CARGILL

Cabina ENEL  
 esistente

Strada Provinciale SP 33

Altra proprietà

Altra proprietà

Altra proprietà

Altra proprietà

Fascia rispetto canale: 10 ml dal ciglio

Mitigazione perimetrale con piantumazione di **Acerò Campestre**

Mitigazione perimetrale con piantumazione di **Acerò Campestre**

Rispetto oleodotto 10 m dall'asse per ogni lato

carraio di accesso al mappale 34

N. 6 pali per illuminazione notturna

Altra proprietà

Ciglio fosso esterno rispetto alla strada

Nuova cabina di ricezione MT

Ciglio fosso esterno rispetto alla strada - fascia di rispetto stradale strada extraurbana secondaria

Nuova cabina N.1 di trasformazione 12,5 m x 3,0 m

Nuova cabina N.2 di trasformazione 12,5 m x 3,0 m

Accesso n. 1

Accesso n. 2

Dugale Cavo Basso

Dugale Cavo Basso

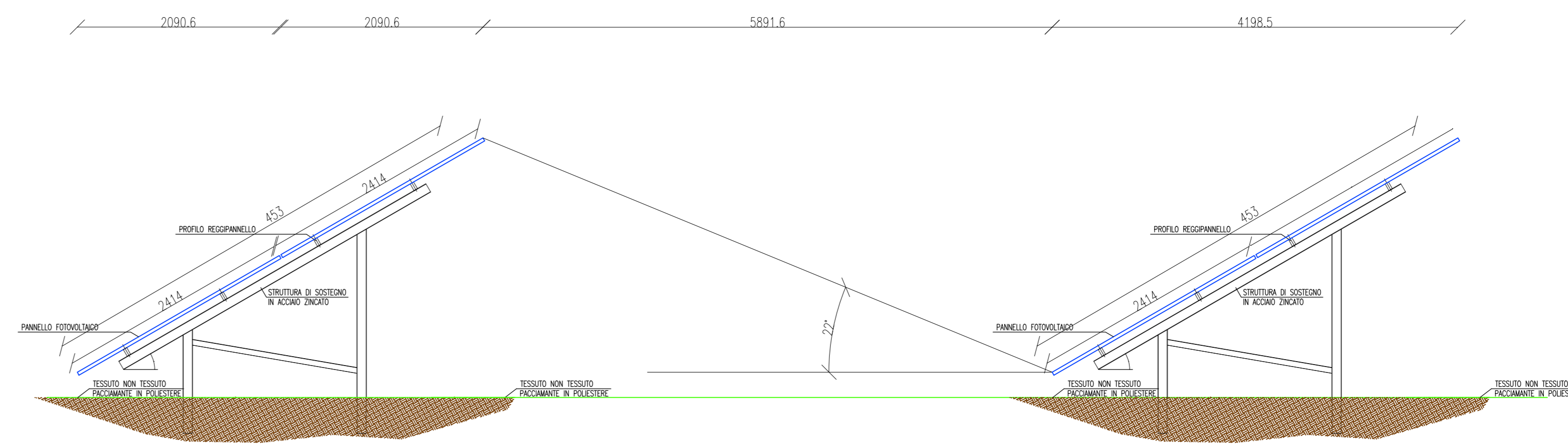
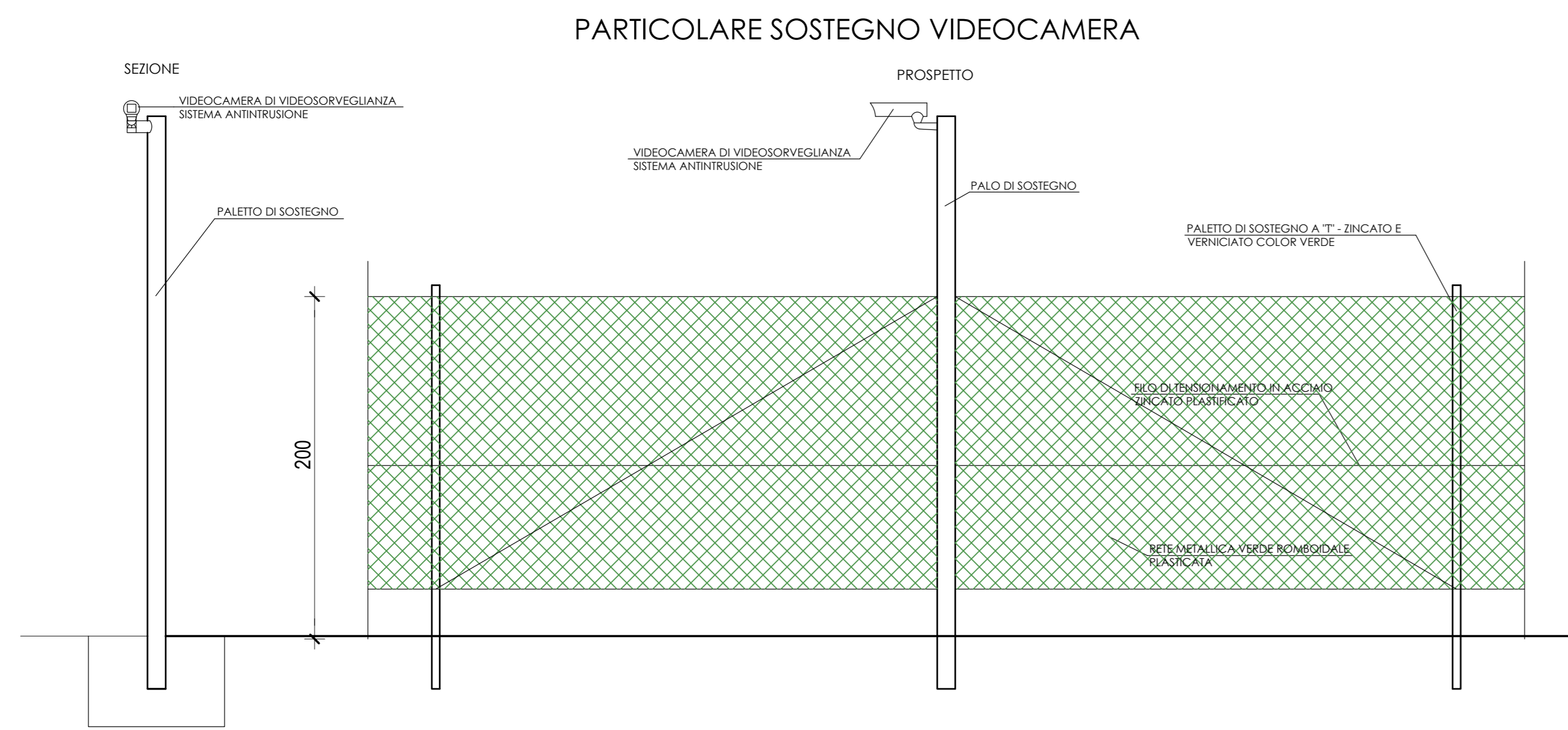

SEZIONE CON DISTANZA FRA STRUTTURA PORTA PANNELLO

PARTICOLARE CANCELLO D'INGRESSO

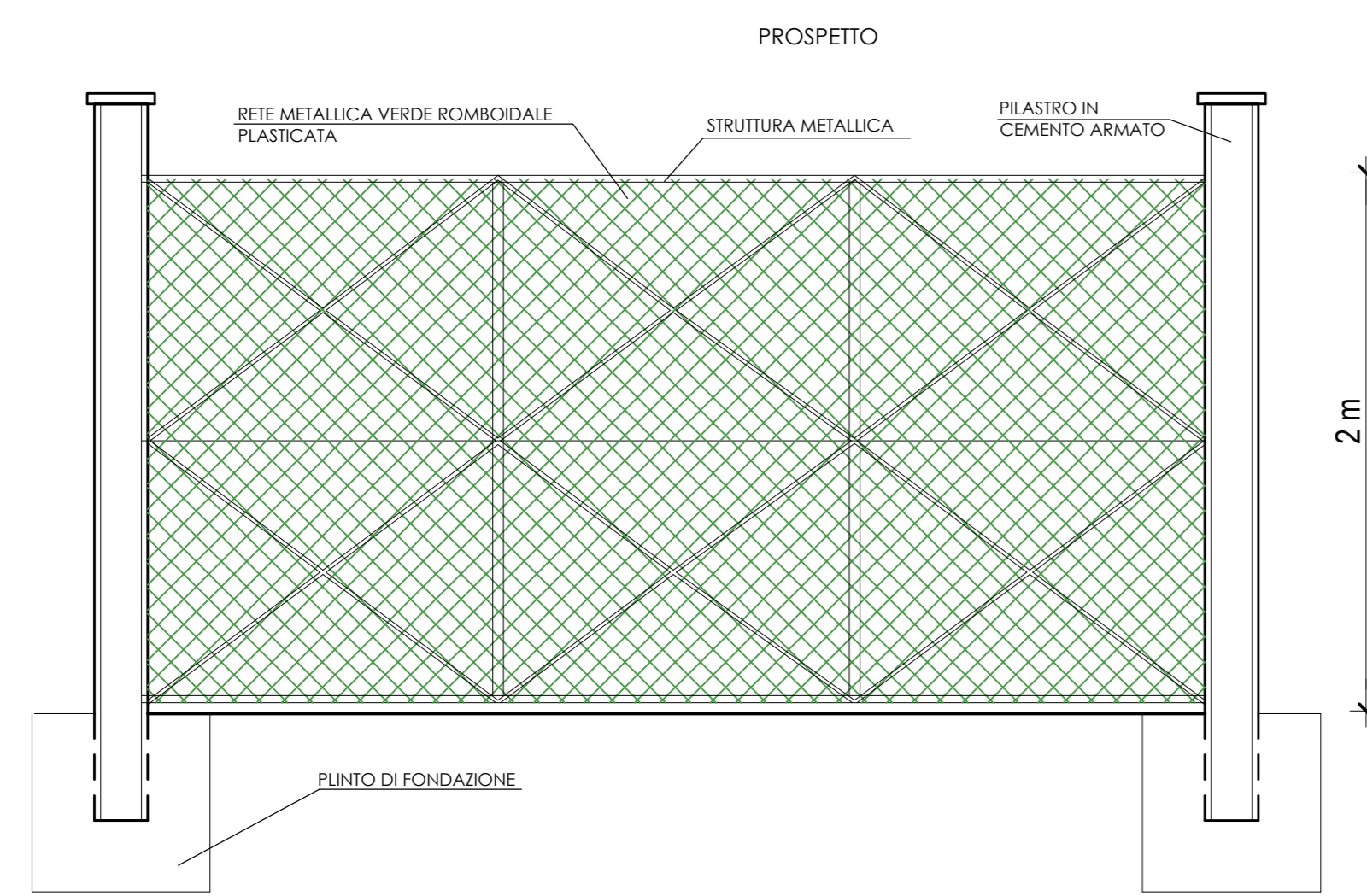

PARTICOLARE RECINZIONE

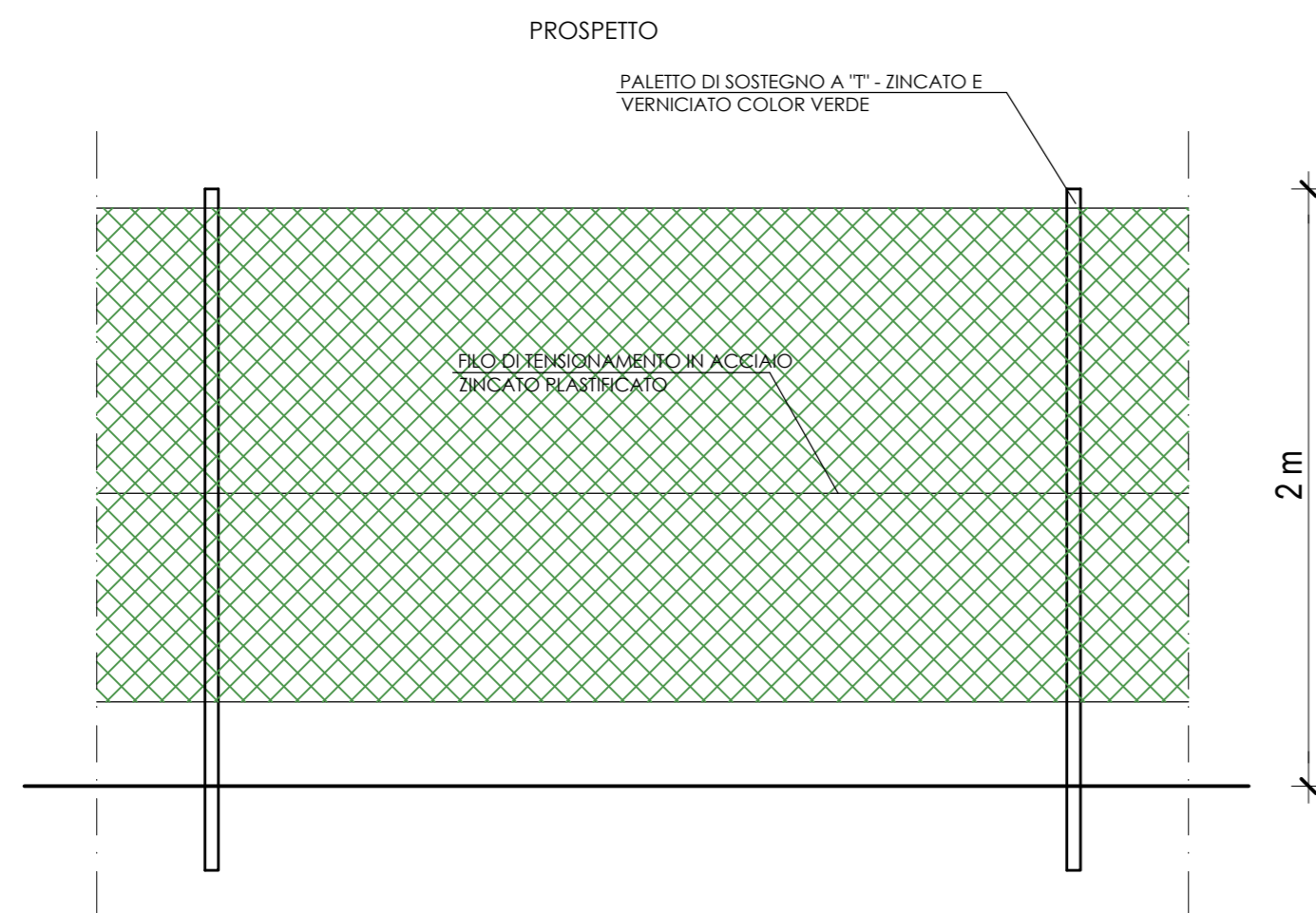

SEZIONI TIPO FOSSA CAVIDOTTI

CAVIDOTTO PRINCIPALE A CABINA DI RICEZIONE

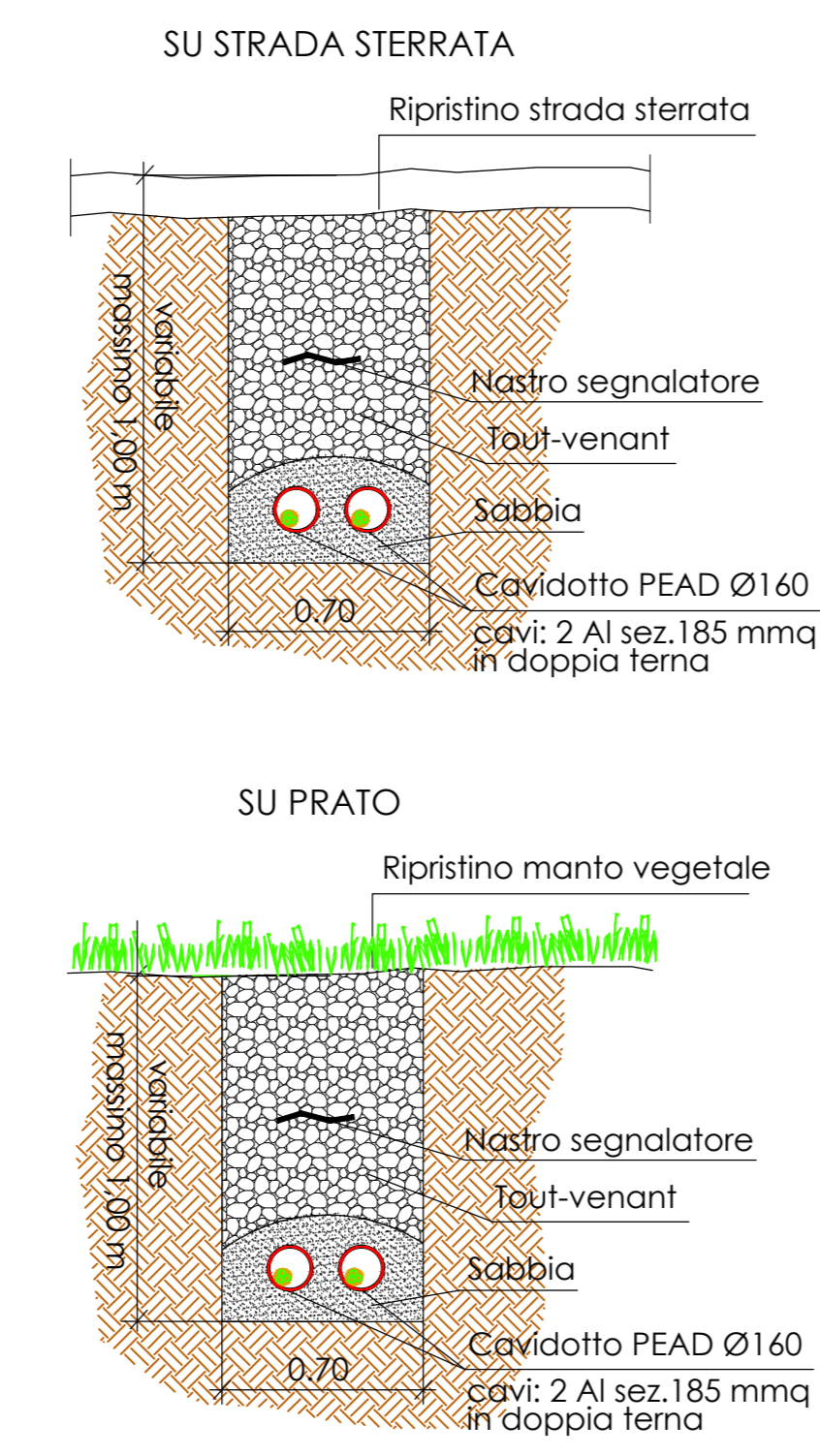

CAVIDOTTI DI COLLEGAMENTO INTERNI ALL'IMPIANTO

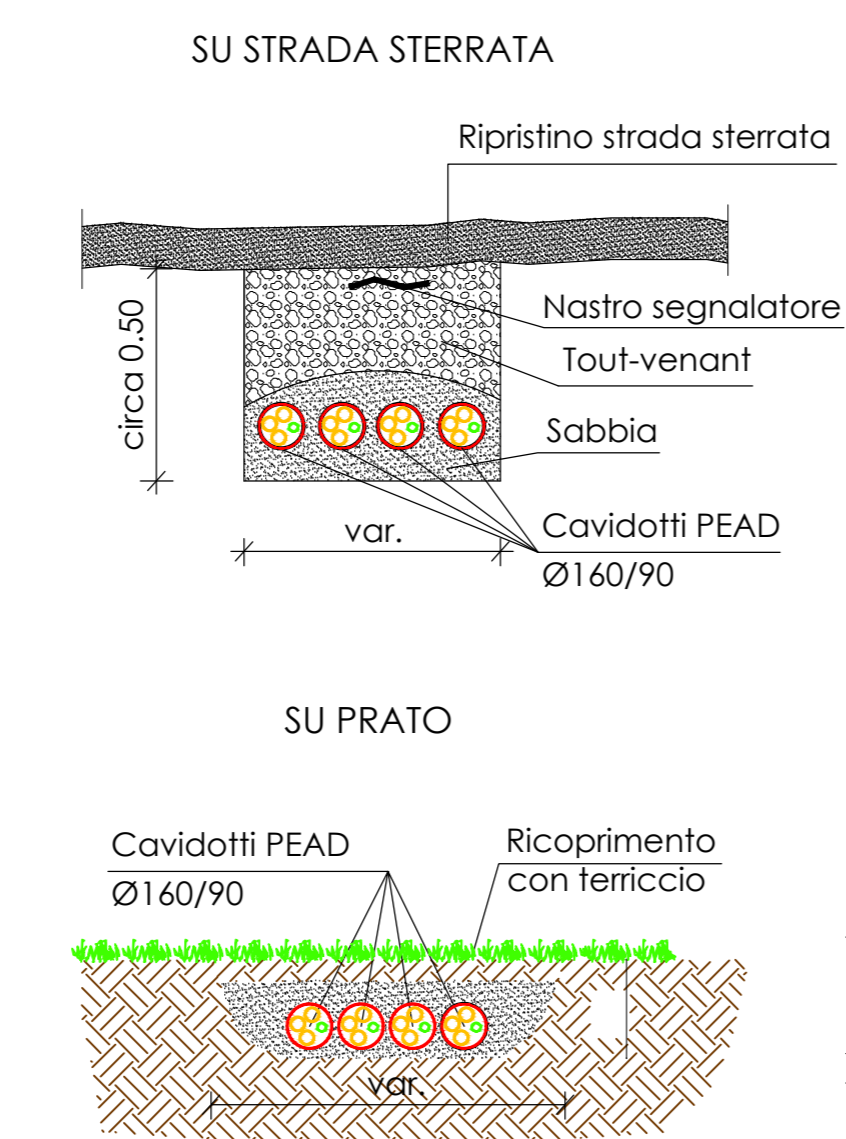

RIPILOGO MODULI E POTENZA  
 n° 112 banchi x 38 moduli = 4256 moduli  
 TOTALE = 4256 moduli x 0.585 kWp = 2489.76 kWp



COMUNE DI SOSPIRO  
 Provincia di Cremona

Attuazione del Decreto legislativo 08/11/2021 n. 199  
 Promozione delle fonti rinnovabili

PROGETTO IMPIANTO FOTOVOLTAICO  
 della potenza di 2489,76 kWp

**3** PERCORSO CAVI ELETTRICI  
 DETTAGLI COSTRUTTIVI

07. 08. 2023

Committente :  
 Cogeme Nuove Energie S.r.l.

Progettisti:  
 arch. Francesca Romana Ghisolfi  
 ing. Michele Ghisolfi via Tibaldi, 2 - 26100 CREMONA