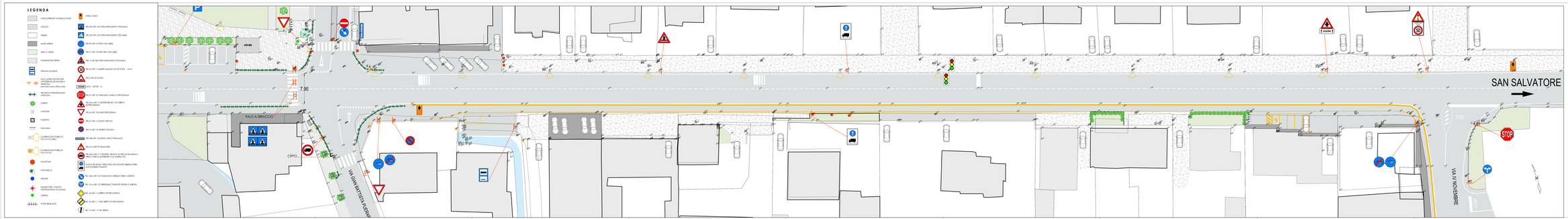

COMUNE DI SOSPIRO

RIQUALIFICAZIONE DELLE PISTE CICLOPEDONALI LUNGO LA S.P. N. 87 "GIUSEPPINA" IN CENTRO ABITATO - lotto 1

PROGETTO DI FATTIBILITA' TECNICO ECONOMICA 36/2023

Titolo:

PLANIMETRIA
STATO ATTUALE
CON RILIEVO

IL TECNICO:

Ing. Filippo SCANZI
Studio Tecnico Associato Progettazione Ambiente
via del Consorzio, 3 - CREMONA - P.IVA 01455820196
tel. 0372 29 000 - Cell. 338 10 11 000
filippo.scanzi@ingegneriaambiente.eu

data: FEBBRAIO 2024
scala: 1:200

Rif.Nome file: 2

F.2430/01/01

COMUNE DI SOSPIRO