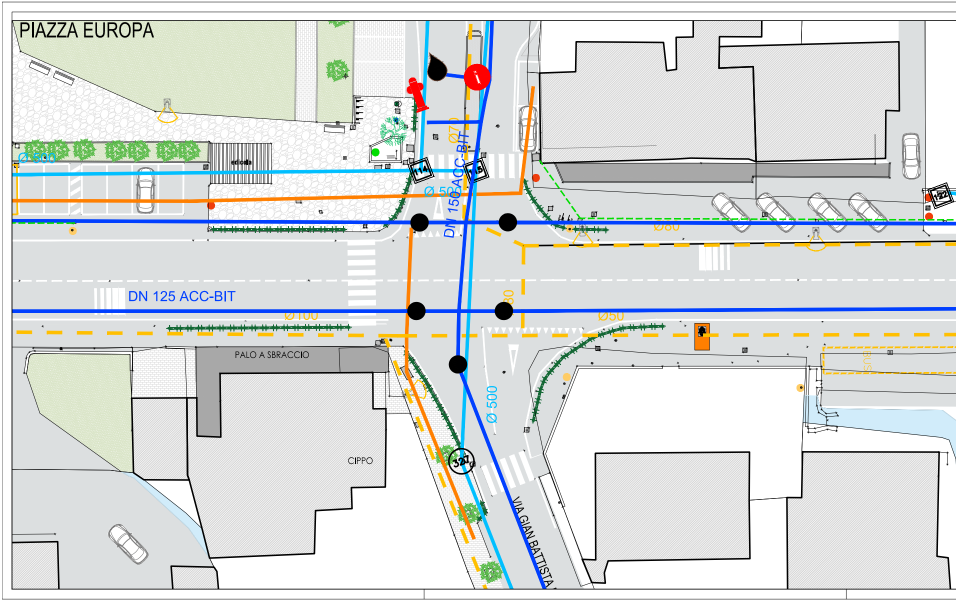
PIAZZA EUROPA
Ø 500
edicola
114
115
Ø70
DN 150 ACC-BIT
Ø 500
Ø80
122
DN 125 ACC-BIT
Ø100
80
Ø50
BUS
PALO A SBRACCIO
CIPPO
Ø 500
327
VIA GIAN BATTISTA

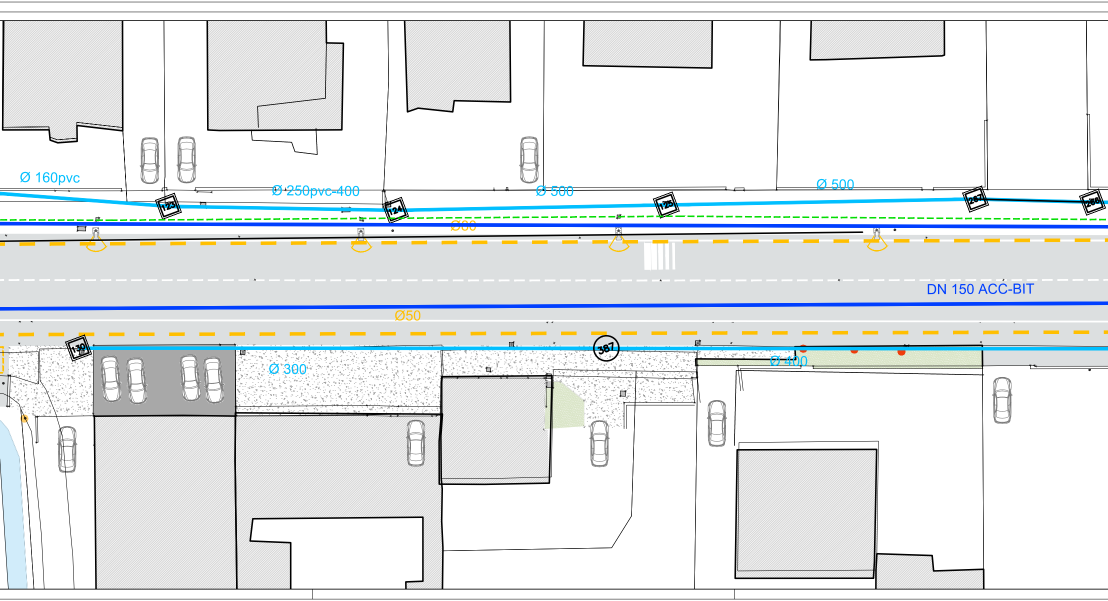
Ø 160pvc
Ø 250pvc-400
Ø 500
Ø 500
123
124
125
267
266
Ø50
DN 150 ACC-BIT
Ø50
130
387
Ø 300
Ø 400

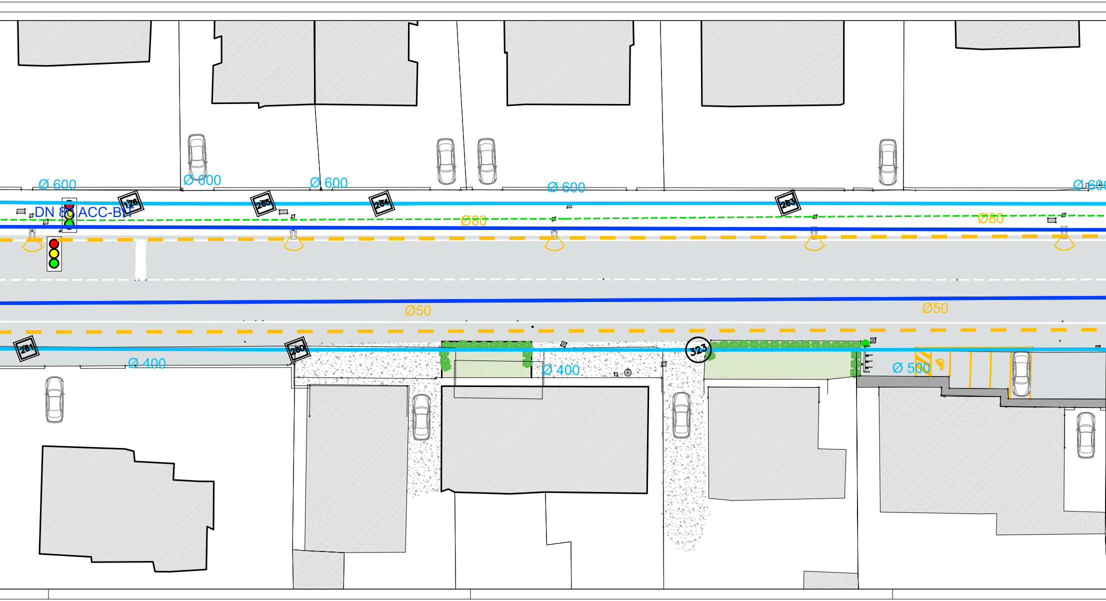
Ø 600
Ø 600
Ø 600
Ø 600
Ø 60
DN 80 ACC-BIT
126
265
264
263
Ø80
Ø80
Ø50
Ø50
281
280
323
Ø 400
Ø 400
Ø 500

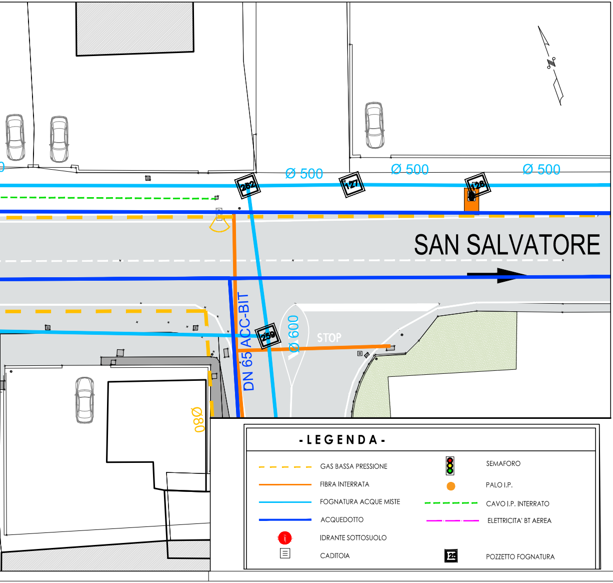
Ø 500
Ø 500
Ø 500
262
127
128
SAN SALVATORE
DN 65 ACC-BIT
259
Ø 600
STOP
Ø80

- LEGENDA -

— — —	GAS BASSA PRESSIONE	🚦	SEMAFORO
———	FIBRA INTERRATA	●	PALO I.P.
———	FOGNATURA ACQUE MISTE	— — —	CAVO I.P. INTERRATO
———	ACQUEDOTTO	—·—·—	ELETTRICITA' BT AEREA
●	IDRANTE SOTTOSUOLO		
▤	CADITOIA	125	POZZETTO FOGNATURA

RIQUALIFICAZIONE DELLE PISTE CICLOPEDONALI LUNGO LA S.P. N. 87 "GIUSEPPINA" IN CENTRO ABITATO

PROGETTO DI FATTIBILITA' TECNICO ECONOMICA 36/2023

titolo:

PLANIMETRIA CENSIMENTO E RISOLUZIONE INTERFERENZE

IL TECNICO

ing. Filippo BONALI
Studio Tecnico Associato ProgettAmbiente
via del Consorzio, 3 - CREMONA - P.IVA 01468580194
Tel 0372 557895 - Cell 328 7070202
filippo.bonali@progettambiente.eu

data: FEBBRAIO 2024

scala: 1:200

elaborato: 7

COMMITTENTE

COMUNE DI SOSPIRO